НЕФТЕ ГАЗОВЫЙ КЛАСТЕР

ГАЗПРОМ НЕФТЬ | СТРЕМИМСЯ К БОЛЬШЕМУ!

Нефтегазовый кластер: эффективная модель развития промышленной кооперации

Географические факторы: ресурсный потенциал

ДОБЫЧА В РФ:

561 млн тонн

Нефть сырая, включая газовый конденсат

738 млрд м^3

Газ природный и попутный

ДОБЫЧА В ТЮМЕНСКОЙ ОБЛАСТИ

(с учетом ХМАО-Югры и ЯНАО):

309,3 55,1 % млн тонн

Нефть сырая, включая газовый конденсат

639,1 86,6 % млрд м^3

Газ природный и попутный

Оценка факторов конкурентоспособности Тюменской области

		Техас, США	Ставангер, Норвегия	Тюменская обл., РФ
ГЕОГРАФИЧЕСКИЕ ФАКТОРЫ	• Близость к производству/добыче/переработке	●	●	●
	• Концентрация предприятий со схожими потребностями в компетенциях	●	●	●
	• Высокая транспортная доступность	●	●	●
ИНФРАСТРУКТУРА	• Развития промышленная база в близких отраслях	●	●	●
	• Развития инфраструктура бизнес-сервисов	●	●	●
	• Близость к специализированной инфраструктуре для апробирования и проведения испытаний	●	●	●
	• Доступные земельные/офисные пространства/лаборатории	●	●	●
КОМПЕТЕНЦИИ	• Наличие мобильной высококвалифицированной рабочей силы	●	●	●
	• Наличие специализированных учебных заведений, научно-исследовательских и проектных центров	●	●	●
	• Условия для активного нетворкинга	●	●	●
	• Стоимость трудовых ресурсов	●	●	●

*Оценка МакКинзи

Ассоциация «Нефтегазовый кластер» — управляющая компания кластера

Функции Ассоциации

- Выполняет роль специализированной организации промышленного кластера в соответствии с Постановлением Правительства №779
- Обеспечивает разработку и реализацию программы развития кластера
- Организует подачу и сопровождение технологических проектов в ВИНК
- Осуществляет сборку и регистрацию кооперацию цепочек в Минпромторге РФ с целью получения Участниками кластера государственной поддержки

Привилегии и сервисы для членов Ассоциации

- Прямой доступ к технологическим вызовам ВИНК и возможность подачи проектов
- Консультирование по мерам гос. поддержки (федеральный и региональный уровни)
- Бесплатное участие во внутренних мероприятиях (по квоте)
- Участие на льготной основе в мероприятиях Кластера
- Консультирование по порядку реализации проектов

Нефтегазовый кластер сегодня

Правовой статус

- Заключены соглашения о сотрудничестве:

ГАЗПРОМ, ГАЗПРОМ НЕФТЬ, СУРГУТНЕФТЕГАЗ, НОВАТЭК

- Участники кластера – добывающие компании

ГАЗПРОМ НЕФТЬ ЗАПОЛЯРЬЕ, ГАЗПРОМ НЕФТЬ ЯМАЛ, МЕССОЯХА нефтегаз, ГАЗПРОМ НЕФТЬ ХАНТОС, СЛАВНЕФТЬ МЕГИОННЕФТЕГАЗ, ГАЗПРОМ ДОБЫЧА НАДЫМ

ООО «Меретояханефтегаз»

ОАО «ГАЗПРОМНЕФТЬ-НОЯБРЬСКНЕФТЕГАЗ»

- Включен во всероссийский реестр промышленных кластеров Минпромторга РФ
- Разработан механизм возмещения части затрат на приобретение оборудования у участников кластера

Кооперация

Ключевые показатели

107	19	9	19	2,1	55,9 тыс.
Участников кластера	Регионов — участников кластера	Добывающих нефтегазовых компаний	Участников кооперационной цепочки	трл. руб. — объем выручки	Человек— численность сотрудников

Цель создания кластера

-40 %

Снижение доли импортного оборудования и услуг в нефтегазовой отрасли до 40% к 2024 году за счет реализации высокотехнологичных проектов компаниями-участниками кластера

Задачи кластера

- Повышение инвестиционной привлекательности Тюменской области
- Расширение рынка сбыта, увеличение объема закупок у тюменских предприятий
- Создание новых рабочих мест
- Обеспечение дополнительных налоговых поступлений в региональный бюджет
- Развитие экосистемы, обеспечивающей эффективное взаимодействие участников нефтегазового рынка
- Создание модели разрешения актуальных технологических вызовов, стоящих перед нефтегазовой отраслью, путем представления верифицированных проектов с учетом требований и стандартов ВИНК
- Создание производственных и технологических цепочек, обеспечивающих разработку новых технологий с последующим производством и тиражированием

Технологический скаутинг совместных проектов участников кластера

Процесс отбора проектов для реализации в кластере: этапы

1	2	3	4	5	6
Определение актуальных технологических вызовов ВИНКов	Поиск решений вызовов и первичное структурирование совместного проекта	Предварительная оценка совместного проекта участников нефтепромышленного кластера	Совместная оценка проекта	Верификация проекта Экспертной группой	Реализация проекта
1 раз в 6 мес.	**постоянно**	**5 рабочих дней**	**20 рабочих дней**	**10 рабочих дней**	**в соответствии с графиком**

Стимулирование закупок у участников Кластера

Основные условия

Постановление Правительства Тюменской области №889-п от 20.12.2021

- ВИНК ведет деятельность по добыче в Тюменской области, ХМАО-Югре, ЯНАО
- ВИНК является участником кластера
- Закупки осуществлены у предприятий-участников кластера, зарегистрированных в Тюменской области и имеющих по итогам прошедшего года: а) ССЧ не менее 10 человек; б) среднюю з/п не ниже средней по региону
- Оплата ТМЦ осуществлена не позднее 30 календарных дней со дня их получения
- **С 3 квартала 2022 года в Постановление включено возмещение части стоимости работ (услуг)**

Возмещению подлежат расходы, которые возникли

- Не ранее даты включения ВИНК в кластер (01.11.2021)
- Не ранее даты включения предприятия (поставщика) в кластер
- В году подачи заявки на получение субсидии и предшествующем году

Размер поддержки

Объем закупок у участников кластера в текущем году *

- **> 1 000 млн.руб**. - возмещение закупок по ставке **5%**
- **> 500 ≤ 1 000 млн.руб.** - возмещение закупок по ставке **3%**
- **≤ 500 млн.руб.** - возмещение закупок по ставке **1,5%**

*Расчет ведется нарастающим итогом в течение года

Пример собранной кооперационной цепочки Нефтегазового кластера*

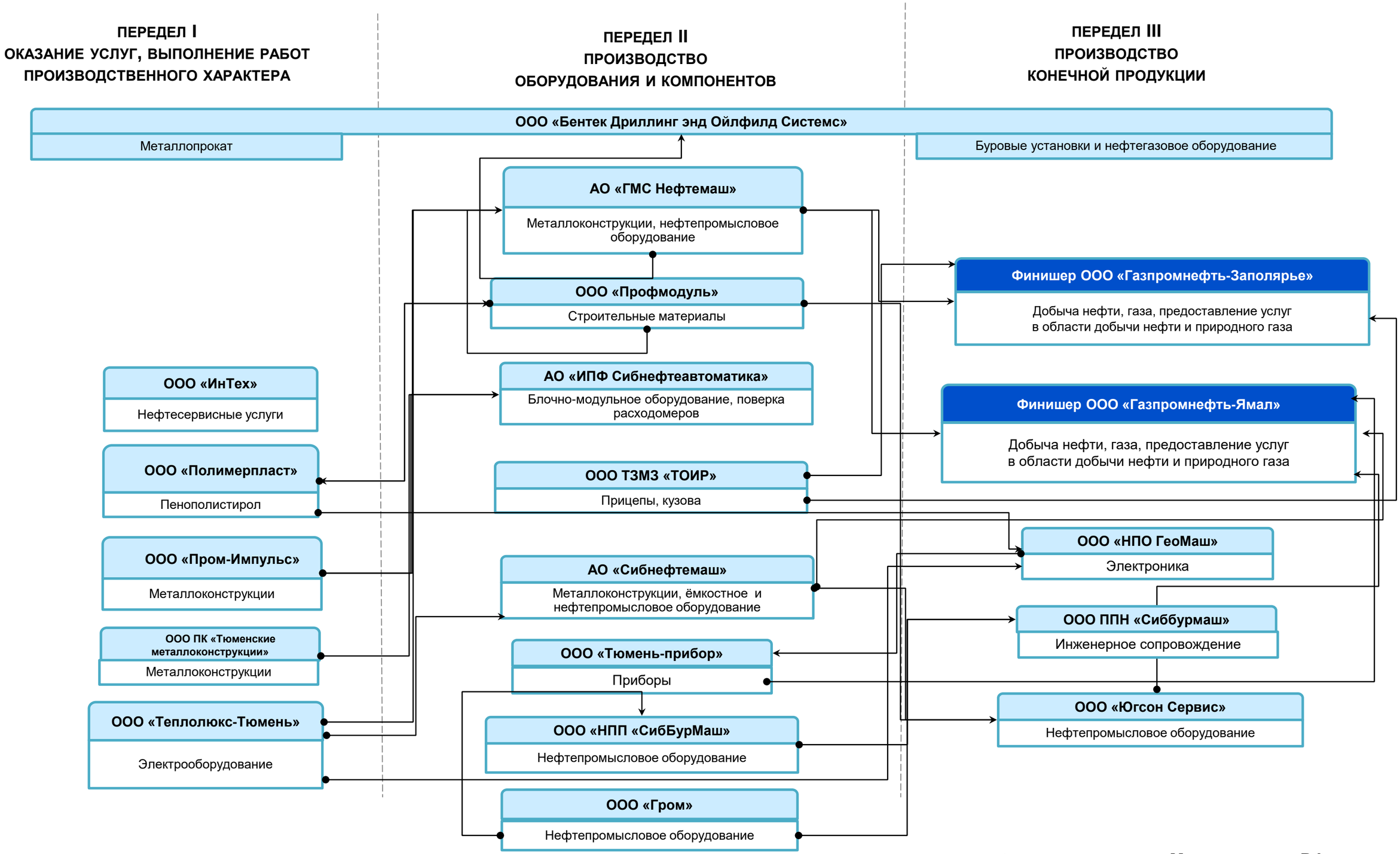

*подтверждается в Минпромторге РФ ежегодно

Проведенные мероприятия кластера в 2022 году

Стратегическая сессия ПАО «Газпром нефть»
18 марта 2022 , Тюмень

Продолжительность: 1 день
Количество участников: до 200 чел.

Очное мероприятие объединило на одной площадке ключевых представителей Общества, ведущих поставщиков оборудования и услуг со всей страны.
Цель — расширение пула поставщиков, повышение операционной эффективности компании.

День поставщика ПАО «СИБУР Холдинг»
24 июня 2022 , Тобольск

Продолжительность: 1 день
Количество участников: до 200 чел.

Посещение одного из крупнейших производств ЗапСибНефтехим. Презентация эффективных технологических решений, применяемых при переработке углеводородов и способствующих снижению зависимости нефтехимической отрасли от импортных технологий.

Технологический день ПАО «Сургутнефтегаз»,
19 мая 2022, Тюмень

Продолжительность: 1 день
Количество участников: до 170 чел.

Привлечение промышленного потенциала отечественных предприятий для решения актуальных задач Общества, в том числе в части замещения поставок высокотехнологичной зарубежной продукции/услуг.

Технологический акселератор Концерн ВКО «Алмаз-Антей»
Демо день 28 июня 2022 , Нижний Новгород

Продолжительность: 1 день
Количество участников: до 150 чел.

Участники акселератора получат возможность масштабировать собственные проекты через совместную реализацию с крупным индустриальным партнером.

TNF 2022

Главное событие индустрии

20/22 сентября

TNF — это главный отраслевой Форум в России, который ежегодно объединяет заказчиков и производителей для поиска и реализации совместных решений в энергетике.

Организаторы:

ПРАВИТЕЛЬСТВО РОССИЙСКОЙ ФЕДЕРАЦИИ

Правительство Тюменской области

10 000+
участников

60+
регионов РФ

75%
участников — топ-менеджеры компаний ТЭК

НЕФТЕ
ГАЗОВЫЙ
КЛАСТЕР

АЛЕКСАНДР САКЕВИЧ

Генеральный директор
Ассоциации «Нефтегазовый кластер»

г. Тюмень, ул. Республики, д. 142

www.ank72.ru

oilgazcluster

Investtyumen72